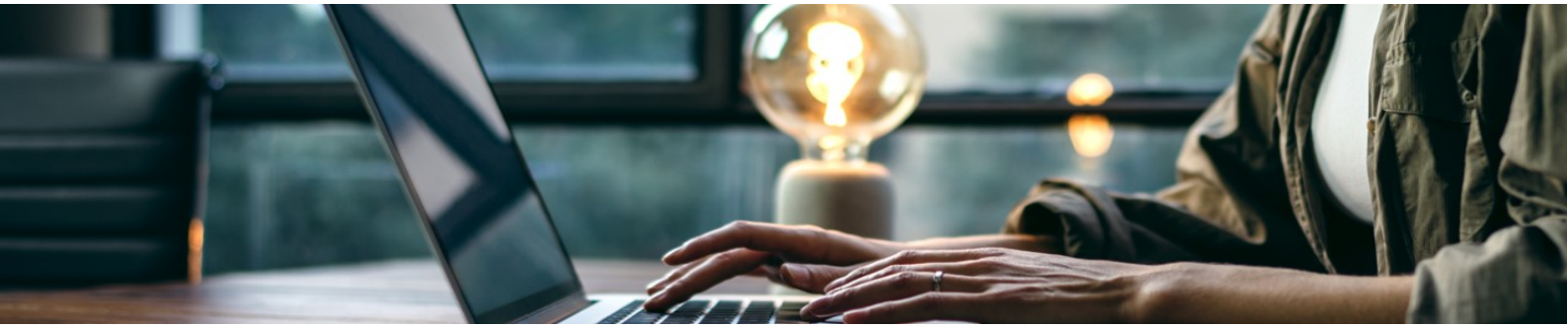

IDENTITE NUMERIQUE ET RESEAUX SOCIAUX

PUBLIC CIBLE

Elus locaux, de la majorité ou d'opposition, candidats futures à une élection locale, ou toutes personnes concernées par le monde des collectivités locales, Limite d'effectif : Minimum 5 participants - Maximum 15 participants

PRÉ-REQUIS

Une connaissance de base de l'outil informatique pour la formation a distance

NIVEAU

Niveau VI et +

DURÉE ESTIMÉE

5h00

OBJECTIFS PÉDAGOGIQUES

- Comprendre les mécanismes de fabrication d'une e- réputation sur Internet
- Apprendre à développer une image numérique positive
- Savoir agir en cas de contenus négatifs

APTITUDES

Sauvegarder une réputation sur Internet et notament sur les reseaux sociaux, Comprenhesion des pieges a éviter

COMPETENCES

Gestion des médias sociaux

CONTENUS PÉDAGOGIQUES

-
- Module e-learning 1 : E-REPUTATION et FACTEURS D'INFLUENCE : Le concept – Définition - La perception des internautes - De multiples appellations -Les facteurs d'influence – Genèse - Le rôle de l'Internaute - Les sites officiels et institutionnels - Les réseaux sociaux- Les blogs et les sites - Les sites des grands médias - Les agrégateurs d'actualités
- Module e-learning 2 : L'IDENTITE NUMERIQUE POSITIVE Qu'est-ce que l'identité numérique? Une vigilance constante - Les règles à respecter Bien utiliser les réseaux sociaux - Les erreurs à éviter
- Module e-learning 3 : LES CONTENUS NEGATIFS Les menaces - la diffamation, le harcelement. Comment agir ? Agir directement - Agir indirectement - Aspects juridiques - Les outils de veille -

METHODES MOBILISEES

Chaque formation est coordonée par un responsable pédagogique et par un expert de domaine traité C'est une formation a la fois synchrone et asynchrone. Elle comprend des sessions en classe virtuelle (mode visio conférence) avec un expert et un animateur de réunion ainsi que des sessions en mode e-learning (formation individuelle en ligne)

MOYENS TECHNIQUES

Plateforme de LMS de diffusion de contenu en ligne et outils de formation en Visio visio-conférence

Prérequis technique pour l'apprenant stagiaire - Ordinateur relié à Internet , avec un débit suffisant pour lire des vidéos, équipement Webcam avec micro pour suivre les sessions de classe virtuelle (visioconférence)

MOYENS D'ENCADREMENT

Chaque formation est coordonée par un responsable pédagogique et par un expert de domaine traité C'est une formation a la fois synchrone et asynchrone. Elle comprend des sessions en classe virtuelle (mode visio conférence) avec un expert et un animateur de réunion ainsi que des sessions en mode e-learning (formation individuelle en ligne)

MODALITES D'EVALUATION

Sur les contenus, administration d'un test de connaissances acquises en fin de parcours . Sur les methodes pédagogiques, formulaire d'analyse et d'évaluation de la formation

MODALITÉS D'ACCÈS

Accessible en ligne

DURÉE D'ACCÈS

2 mois minimum. Sous réserve des limites d'effectif : Minimum 5 participants Maximum 15 participants

REFERENT HANDICAP

Toutes nos formations sont accessibles et adaptables aux personnes en situation de handicap et nous veillons au respect des conditions d'accueil. De plus, tous nos formateurs/intervenants y sont sensibilisés. Contact Référent handicap : M. Denis Durand denis.durand@mediances.fr

---

Votre interlocuteur sur ce projet

M. Denis DURAND
06 2749 33 61
denis.durand@mediances.fr

Adresse de la société

Mediances Consulting
455 promenade des Anglais
Immeuble ARENICE C/ O Arenas
Club affaires Office Airport
NICE 06200

Numéro de téléphone société

06 27 49 33 61

Adresse e-mail de la société

Infos-contact@mediances.fr

Site Web : Mediances aptitudes

https://mediances-aptitudes.fr